UTKU DEMİRSOY

Creative Advertising Services

Fotoğraf çekerken benim gördüğümü değil, insanlara neler göstermek istediğime bakıyorum.
Utku Demirsoy

Utku Demirsoy, 15 Aralık 1993'te Ankara Bahçelievler'de dünyaya geldi. Ankara Cumhuriyet Lisesi mezunu.

Karakalem resim ve fotoğrafçılık üzerine dersler aldı. Bu alanda çeşitli çalışmalar yaptı.
2011 yılında "Mimikler" isimli fotoğraf sergisi içerisinde Armağan Çağlayan, Cem Özer gibi bir çok ünlü ismi fotoğrafladı.

2012 yılında babasının kansere yakalanmasının ardından "Kanser'e Karşı Yalnız Değilsin!" isimli bir fotoğraf sergisi hazırladı. Serginin amacı kanser hastalarına moral vermek ve hastalığa yakalanmamış bireyleri bilinçlendirmekti. Sergi için Kemal Kılıçdaroğlu, Süleyman Demirel, Ayşen Gruda, Cem Adrian, Zakkum, Can Bonomo gibi 40 ünlü isim poz verdi. İlk sergi 29 Mayıs 2012 tarihinde Ankara Çağdaş Sanatlar Merkezinde sergilendi. 03 Haziran 2012 tarihinde ise babasını kanserden kaybetti.

2012 Yılında Fotoğraf Sinema Ankara'da bir süre hizmet verdi.
2012 Yılında "Kanser'e Karşı Yalnız Değilsin!" isimli sergisinden dolayı Ankara Eczacı Odası'ndan plaket aldı.
2012 yılında Bagua Yapım'da yönetmenlik yaptı.
2012 yılında Animative ile birlikte fotoğraf ve video alanında projeler geliştirdi.
2013 yılında Ankara Atolye Dosem ve Si-Sa-Der'de kendi fotoğraf atölyesini kurup fotoğraf eğitimi verdi.
2013 yılında O Anımız markasını kurarak özel gün fotoğrafçılığı alanına giriş yaptı.
2014 yılında Viva Dergisinin Genel Yayın Yönetmenliğini yaptı.
2014 yılında Ankara Life dergisinde Shot&Shot isimli köşe hazırlamaya başladı. Bu köşe 36 sayı devam etti.
2015 yılında Türk Silahlı Kuvvetleri Ankara Jandarma Okullar Komutanlığında fotoğraf eğitimi verdi.
2015 yılında T.C. Sağlık Bakanlığı, sosyal medya biriminde hizmet verdi.
2016 yılında T.C. Sağlık Bakanlığı Sağlık TV 'de genel yayın yönetmenliği yaptı.
2015 yılından Markamera'yı kurarak reklamcılık alanına giriş yaptı.
2017 yılında Gastromera'yı kurarak yemek fotoğrafçılığı alanına giriş yaptı.
2017 yılında Bölge Yarışması Basın - Kristal Elma Gümüş Ödülü aldı.
2017 yılında Bölge Yarışması Basın - Kurumsal İmaj ve Sosyal Sorumluluk - Kristal Elma Gümüş Ödülü aldı.
2018 yılında Intecro Robotics'te Kurumsal İletişim Direktörlüğü yaptı.

Stüdyo fotoğrafçılığı, yemek fotoğrafçılığı ve kişisel alanlarda kitap çalışmaları, fotoğrafçılık üzerine e-eğitim sistemi, Türkiye'de sağlık turizmi, dil bilmeksizin tüm Dünya'da kullanılabilecek fotoğraf eğitim aplikasyonu, belgesel çalışmaları ve yeni fotoğraf sergileri üzerine çalışmalarına devam etmektedir.

Fotoğraf Sergileri ve Kısafilmler
2011 – Mimikler Fotoğraf Sergisi (2 Nisan 2011)
2012 – Karavan – Kısafilm
2012 – Kanser'e Karşı Yalnız Değilsin – Fotoğraf Sergisi Ankara 29 Mayıs – 1 Haziran 2012
2012 – Kanser'e Karşı Yalnız Değilsin – Fotoğraf Sergisi Kapadokya - 28 – 30 Eylül 2012
2013 – Kanser'e Karşı Yalnız Değilsin – Fotoğraf Sergisi İzmir 1 – 15 Nisan 2013
2013 – Cry – Kısafilm
2013 – Günaydın – Kısafilm
2013 – İyi Geceler – Kısafilm
2014 – 40 Rüya – Fotoğraf Sergisi Ankara (18-30 Mart 2014)
2015 – 40 Rüya – Fotoğraf Sergisi Kemaliye – Erzincan

Etkinlik Afişleri

Fotoğraflar duygusuz kayıtlar değildir.
Her fotoğraf özeldir.

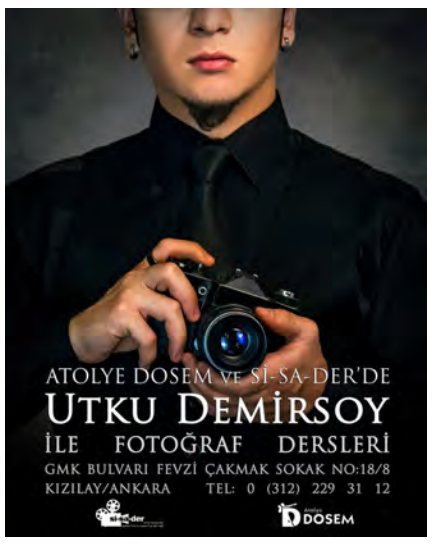

Ödül & Plaketler

Ödüller
3.lük - 2012 yılında Ankara Fotoğraf Yarışması.
Yılın Fotoğrafçısı Ödülü - 2013 yılında Radyo Odtü tarafından.
Kristal Elma Gümüş Ödülü - 2017 yılında Bölge Yarışması Basın.
Kristal Elma Gümüş Ödülü - 2017 yılında Kurumsal İmaj ve Sosyal Sorumluluk.

Plaket ve Teşekkürler
Ankara Eczacı Odası Teşekkür Belgesi 2012
Konak Belediyesi Teşekkür Belgesi 2013
T.C. Kültür ve Turizm Bakanlığı Teşekkür Belgesi 2014
Ankara Bahçelievler Rotaract Kulübü Teşekkür Belgesi 2017
Türk Eğitim Vakfı Teşekkür Belgesi 2017
TED Üniversitesi Teşekkür Belgesi 2017
Bilkent Üniversitesi Teşekkür Belgesi 2017
Başkent Üniversitesi Teşekkür Belgesi 2018
Bilkent Üniversitesi Teşekkür Belgesi 2018
Bilkent Üniversitesi Fotoğrafçılık Kulübü Teşekkür Belgesi 2018
Başkent Üniversitesi Teşekkür Belgesi 2019

Söyleşi & Workshoplar

2017 – Bilkent Üniversitesi
Utku Demirsoy ve Hasan Soley ile Fotoğrafçılık ve Makyaj Üzerine Söyleşi/Workshop
2017 – TED Üniversitesi
Utku Demirsoy ve Hasan Soley ile Fotoğrafçılık ve Makyaj Üzerine Söyleşi/Workshop
2018 – Bilkent Üniversitesi
Utku Demirsoy ve Hasan Soley ile Fotoğrafçılık ve Makyaj Üzerine Söyleşi/Workshop
2018 – Başkent Üniversitesi
Utku Demirsoy ve Hasan Soley ile Fotoğrafçılık ve Makyaj Üzerine Söyleşi/Workshop
2019 - Bilkent Üniversitesi
Utku Demirsoy ve Hasan Soley ile Fotoğrafçılık ve Makyaj Üzerine Söyleşi/Workshop
2019 - Başkent Üniversitesi
Utku Demirsoy, Boğaç Dalkıran, Fatih Serhat Bozkır ve Fırat Ünal ile Yemek Fotoğrafçılığı Üzerine Söyleşi ve Workshop

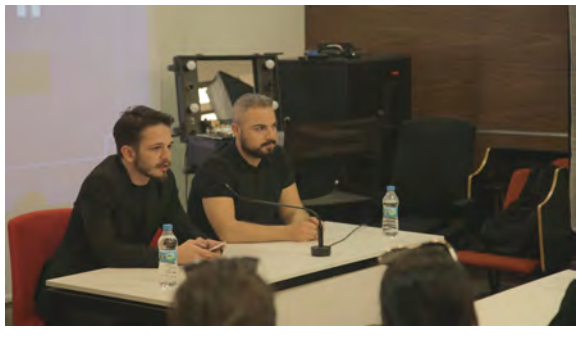

Sergiler

Fotoğraf Sergileri

2011 – Mimikler Fotoğraf Sergisi (2 Nisan 2011)
2012 – Kanser'e Karşı Yalnız Değilsin – Fotoğraf Sergisi Ankara 29 Mayıs – 1 Haziran 2012
2012 – Kanser'e Karşı Yalnız Değilsin – Fotoğraf Sergisi Kapadokya - 28 – 30 Eylül 2012
2013 – Kanser'e Karşı Yalnız Değilsin – Fotoğraf Sergisi İzmir 1 – 15 Nisan 2013
2014 – 40 Rüya – Fotoğraf Sergisi Ankara (18-30 Mart 2014)
2015 – 40 Rüya – Fotoğraf Sergisi Kemaliye – Erzincan

Basın

TV
* Kanal 35 – 01 Nisan 2012 – “Mutfaktayız Programı” Konuğu
* Yeni Asır TV – 04 Nisan 2012 – “Kentin Sesi Programı”
* PowerTurk TV – 26 Mart 2013 – “Kulis Programı”
* Kanal B – 04 Eylül 2013 – “Biz Bize Programı” Konuğu
* TRT 1 – 07 Mart 2015 – Savaşta Barışta Türk Ordusu
* Kanal B – 18 Aralık 2017 -Biz Bize Programı

RADYO
* Radyo Odtü – Mayıs 2012 Boyunca – “K.K.Y.D.!”
* TRT FM – 28 Mayıs 2012 – “Hayat Sahnesi Programı” Konuğu
* Radyo Odtü – 29 Mayıs 2012 – Modern Sabahlar Programı
* TRT FM – 25 Ekim 2013 – “Sohbet Vakti” Programı Konuğu

DERGİ
* Farmalive Dergisi – Temmuz-Ağustos 2015
* Elele Dergisi – Mart 2014
* Viva Dergisi – Haziran 2014
* AnkaraLIFE – Haziran 2014
* Mag Dergisi – Nisan 2014
* AnkaraLIFE – Nisan 2014
* Bom – Nisan 2014
* Viva Dergisi – Kasım 2013
* Megazine Dergisi – Kasım 2013
* Ekonomi Gazete – Kasım 2013
* 46 Magazine – Aralık 2012
* AnkaraLIFE – Nisan 2012
* APlus – Mayıs 2012

46 MAGAZINE - ARALIK/OCAK :: 2012/2013

GAZETE

* Hürriyet Gazetesi – 31 Ağustos 2011
* Türkiye Gazetesi – 28 Mayıs 2012
* Hürriyet Gazetesi – 31 Mayıs 2012
* Haber Türk Gazetesi – 31 Mayıs 2012
* Milliyet Gazetesi – 31 Mayıs 2012
* Özden Gazetesi – 12 Haziran 2012
* Hürriyet Gazetesi – 12 Mart 2013
* Posta Gazetesi – 12 Mart 2013
* Hürriyet Gazetesi Ege – 13 Mart 2013
* 9 Eylül Gazetesi – 5 Nisan 2013
* Yeni Asır Gazetesi – 5 Nisan 2013
* Ege Telgraf Gazetesi – 5 Nisan 2013
* Sabah Gazetesi – 5 Nisan 2013
* Ege'de Bugün Gazetesi – 5 Nisan 2013
* Yenigün Gazetesi – 5 Nisan 2013
* Haber Ekspres Gazetesi – 5 Nisan 2013
* Haber Türk Gazetesi – 5 Nisan 2013
* Haber Türk Gazetesi Ege – 5 Nisan 2013
* Yeni Gün Gazetesi – 18 Mart 2014
* Haber Türk Gazetesi – 19 Mart 2014
* Anayurt Gazetesi – 20 Mart 2014
* Posta Gazetesi – 21 Mart 2014
* Milliyet Gazetesi – 21 Mart 2014
* Haber Türk Gazetesi – 21 Mart 2014
* Star Gazetesi – 22 Mart 2014
* Hürriyet Gazetesi – 22 Mart 2014
* Hürriyet Gazetesi – 23 Temmuz 2015
* Fırat Gazetesi – 25 Temmuz 2015
* Başkent Gazetesi – 25 Temmuz 2015

WEB

* Kanal D Haber – 17 Mart 2014
* Hit Magazin – Ekim 2013
* Haberm.Net – Ekim 2013
* Antalya Cemiyeti
* Rahat Yazar – Mart 2012

Utku Demirsoy "40 Rüya"sını Sergiledi

Çekim arkası
GİZEMLİ ADAM VE MİSTİK ÇEKİMLERİ

Hürriyet
31 Mayıs 2012

Kansere karşı poz verdiler

SABAH
5 Nisan 2013
Hastalığa karşı destek alıyor

POSTA
21 Mart 2014
40 rüya 40 portre

Portreler

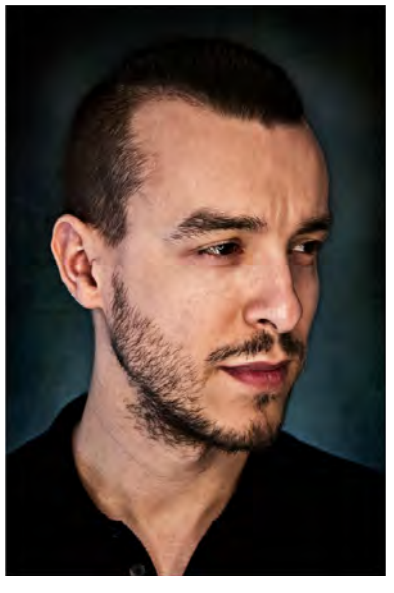

aşık ol, acı çek, sev, fotoğraf çek

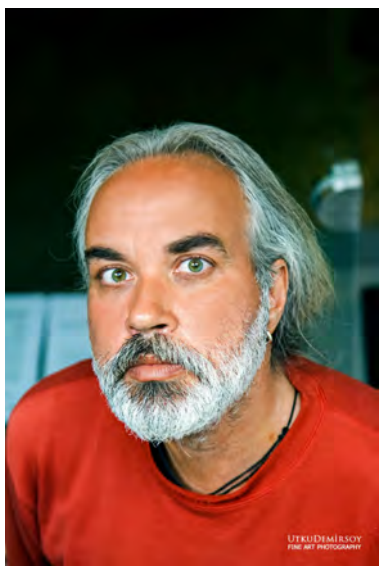

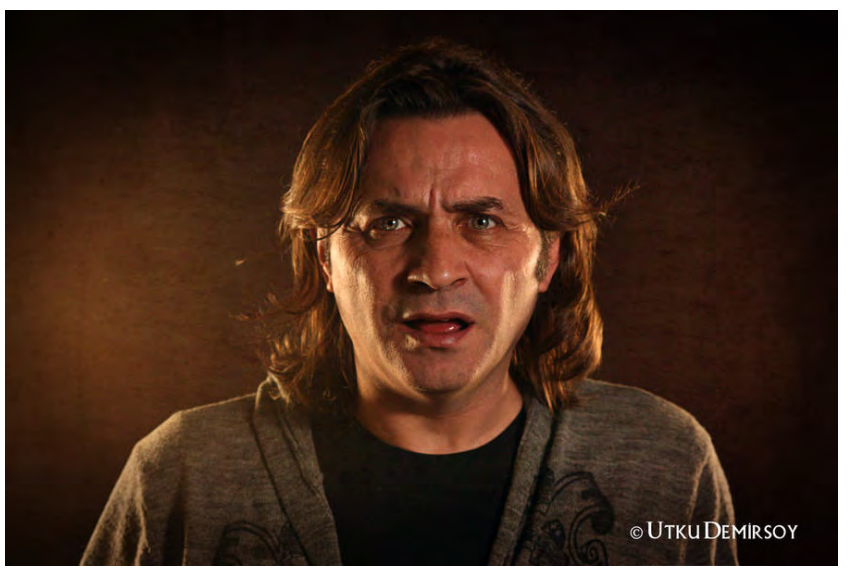

Konsept
Fotoğraflar

Fotoğraf her zaman gerçeği
anlatmak zorunda değildir.

Müzisyen
Fotoğrafları

POPeye

REPLAY

8 EYLÜL Perşembe
ZAKKUM
IF

MEME KANSERİ
FARKINDALIĞI İÇİN...
SESİMİZİ MÜZİKLE DUYURUYORUZ!
BURCU FURTUN / 18.30
6 EKİM CUMA | YER: ARMADA HAYAT SOKAĞI
ARMADA

BURCU FURTUN
çekemem!

Moda
Fotoğrafları

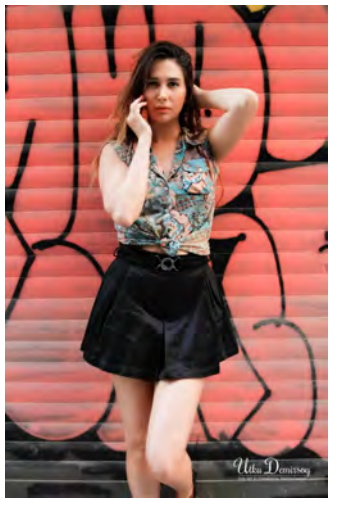

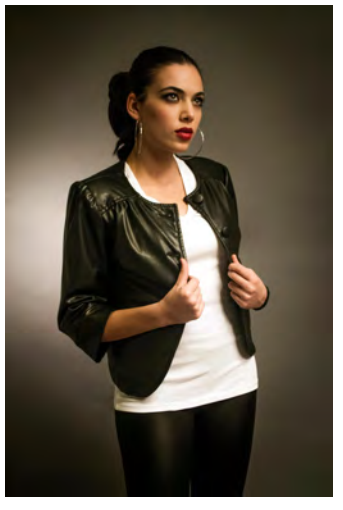
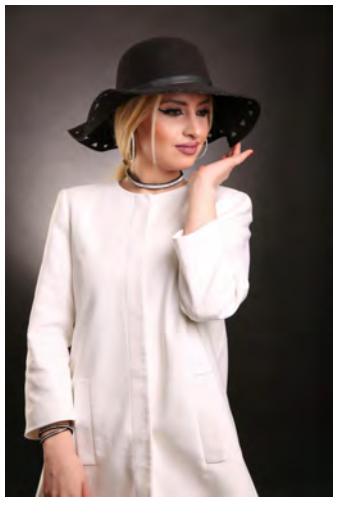

Bürokrat
Fotoğrafları

Yemek
Fotoğrafları

Yemek fotoğrafı çekerken müzik dinlemek,
Hem aşçıya hem de müzisyene saygısızlıktır.

Tiyatro Afişleri

Mesele deklanşöre basmak değil.

BAVUL
"İKİ PERDE KOMEDİ"
PATATESLİ
KREP
DOMATES
ÇORBASI
CANTUĞ TURAY - BEGÜM TOPÇU TURAY - KORAY ALPER - K. CANER GEZENER
SAM BOBRICK İPEK A. GEZENER EKİN T. TURHAN UTKU DEMİRSOY
ADRES: TUNALI HİLMİ CD. 111/8 KAVAKLIDERE - REZERVASYON: 426 89 07
RİTÜEL
MARKAMERA

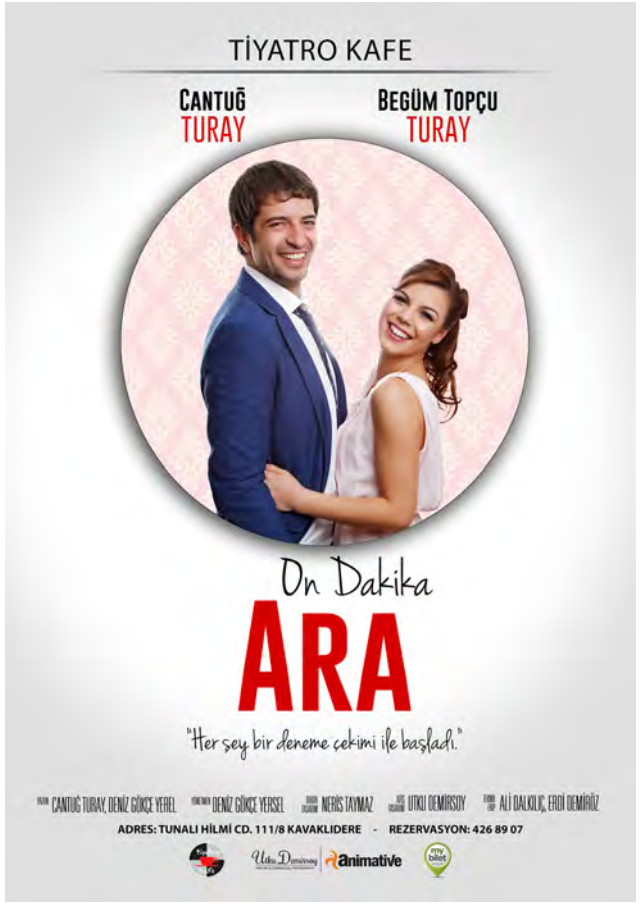
TİYATRO KAFE
CANTUĞ TURAY
BEGÜM TOPÇU TURAY
On Dakika
ARA
"Her şey bir deneme çekimi ile başladı."
CANTUĞ TURAY, DENİZ GÖKÇE YERSEL
DENİZ GÖKÇE YERSEL
NERİS TAYMAZ
UTKU DEMİRSOY
ALİ DALKILIÇ, ERDİ DEMİRÖZ
ADRES: TUNALI HİLMİ CD. 111/8 KAVAKLIDERE - REZERVASYON: 426 89 07
Animative

RİTÜEL SANAT MERKEZİ
CANTUĞ TURAY
BEGÜM TOPÇU TURAY
"AŞK KAŞINTISI"
"KOMEDİ"
ŞAHİN ÖRGEL
DENİZ GÖKÇE YERSEL
DERAN YALIZ
ANIMATIVE
UTKU DEMİRSOY
NERİS TAYMAZ
DERAN YALIZ - RIDVAN ERMAN
Animative
ADRES: TUNALI HİLMİ CAD. 111/8 KAVAKLIDERE
REZERVASYON: 426 89 07
T.C. KÜLTÜR VE TURİZM BAKANLIĞI'nın MADDİ KATKILARI İLE

Dergi
Kapakları

Anı yakalamak için saatlerce
anı bekleyenlere gıcık oluyorum

Mimari
Fotoğraflar

Shot& Shot

001 : Ocak 2014 – Güntaç Özdemir
002 : Şubat 2014 – Haluk Bilginer, Canan Ergüder, Ayça Bingöl
003 : Mart 2014 – Flört
004 : Mayıs 2014 – Cantuğ Turay, Begüm Topçu
005 : Haziran 2014 – Tanerman
006 : Eylül 2014 – Bahadır Baruter
007 : Ekim 2014 – Güven Erkin Erkal
008 : Kasım 2014 – Direct
009 : Aralık 2014 – Mehmet Turgut
010 : Ocak 2015 – Varol Yaşaroğlu
011 : Şubat 2015 – Sefa Zengin
012 : Mart 2015 – Motto
013 : Nisan 2015 – Airsoft Anatolia
014 : Mayıs 2015 – 7EDI
015 : Haziran 2015 – Ahmet Can Tekin
016 : Temmuz 2015 – Sinan Güler
017 : Ağustos-Eylül 2015 – Nilay Dorsa
018 : Ekim 2015 – Ahmet Çevik
019 : Kasım 2015 – Tolga Akkuş
020 : Aralık 2015 – Volkan Yırtıcı
021 : Ocak 2016 - Popeye
022 : Şubat 2016 - Vale
023 : Mart 2016 - Mustafa Gülseren
024 : Nisan 2016 - Haldun Dormen
025 : Haziran 2016 - Turan Oğuzhan
026 : Temmuz - Ağustos 2016 - Neşet Kılıç
027 : Eylül 2016 - Sinan Bengier
028 : Ekim 2016 - Replay
029 : Kasım 2016 - Tansu Akmansoy
030 : Aralık 2016 - Ertan Acar
031 : Ocak 2017 - Öykü Özer Terzioğlu
032 : Şubat 2017 - Yunus Emre Saltan

Logo Tasarımı

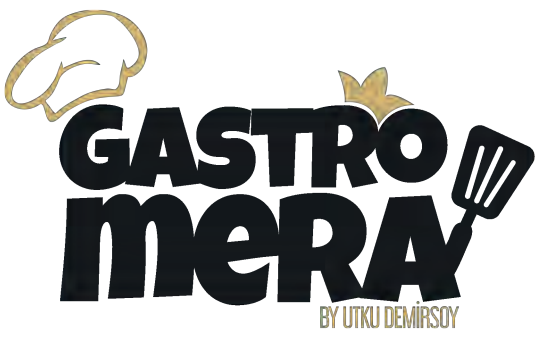

Sosyal Medya

PEONY
/peonytake
+90 312 240 40 48

PERSPECTIVE

AYINTAP
SOFRASI
/AYINTAPSOFRASIANKARA
AYINTAPSOFRASI.COM

Askıda Kitap
Çocuklarımız hep gülsün diye...
DOKU AES
/DOKUAES
DOKUAES.COM

AK
mobilya
/akmobilya
/akmobilya
/akmobilya

formda kalmanıza yardımcı olur
Bacak kaslarını çalıştırır ve güçlendirir
kalbinizi korur
/saglikbakanligi

ERVA SIGORTA

SPA
/gizspa
Tunalı Hilmi Cad. 92 / 14
Kavaklıdere - ANKARA
Tel: (0312) 468 51 95 - 96
Fax:(0312) 468 51 88

Reklam

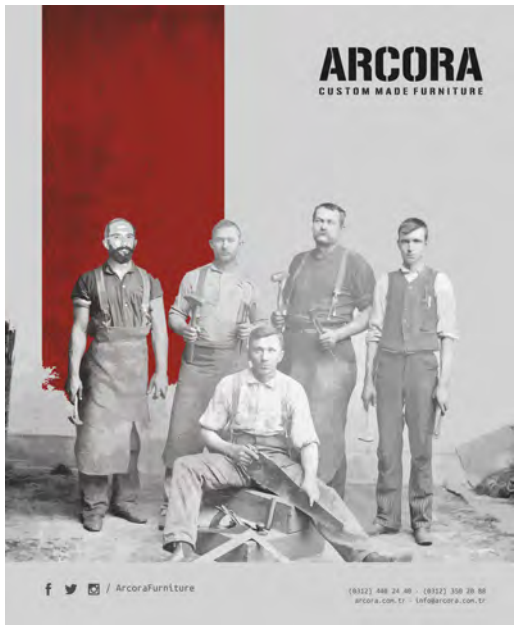
ARCORA
CUSTOM MADE FURNITURE
/ ArcoraFurniture

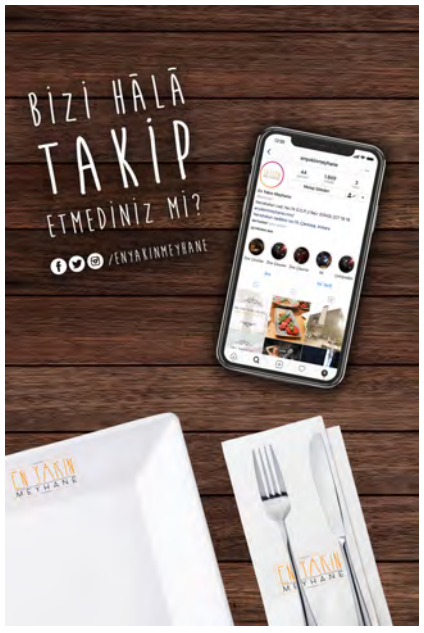
BİZİ HÂLÂ
TAKİP
ETMEDİNİZ Mİ?
/ENYAKINMEYHANE

A.G.A
ARCORA GARAGE ACADEMY
AÇILIYORUZ!
Sayın
MARKAMERA
Başkent Üniversitesi Güzel Sanatlar Tasarım ve Mimarlık Fakültesi ile ArcorA Mimarlık & Mobilya işbirliğinde kurulmuş olan ARCORA GARAGE ACADEMY'nin açılışına katılımınıza mutluluk duyarız.
13 ŞUBAT 2019
SAAT : 15.30
ÇAMLITEPE CD.
ALTINDAMLA SK.
NO: 12 SİTELER / ANK
ARCORA
BAŞKENT ÜNİVERSİTESİ

RHOMA
12 EKİM CUMA GÜNÜ
SAAT 23.30'DA
AÇILIYORUZ!
Sayın
MARKAMERA
Sizi de aramızda görmekten mutluluk duyarız!
FİLİSTİN CD. İZCİ SK. NO: 2/B G.O.P ANKARA
0545 343 73 73
/rhoma.ankara

B'eat

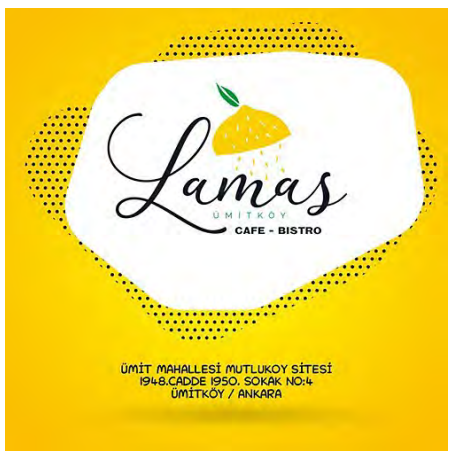
Lamas
ÜMİTKÖY
CAFE - BISTRO
ÜMİT MAHALLESİ MUTLUKOY SİTESİ
1948.CADDE 1950. SOKAK NO:4
ÜMİTKÖY / ANKARA

DOKUAES.COM'A
ÜYE OL
100₺ VE ÜZERİ ALIŞVERİŞLERİNDE
ANINDA
10₺
İNDİRİM
KAZAN

Web

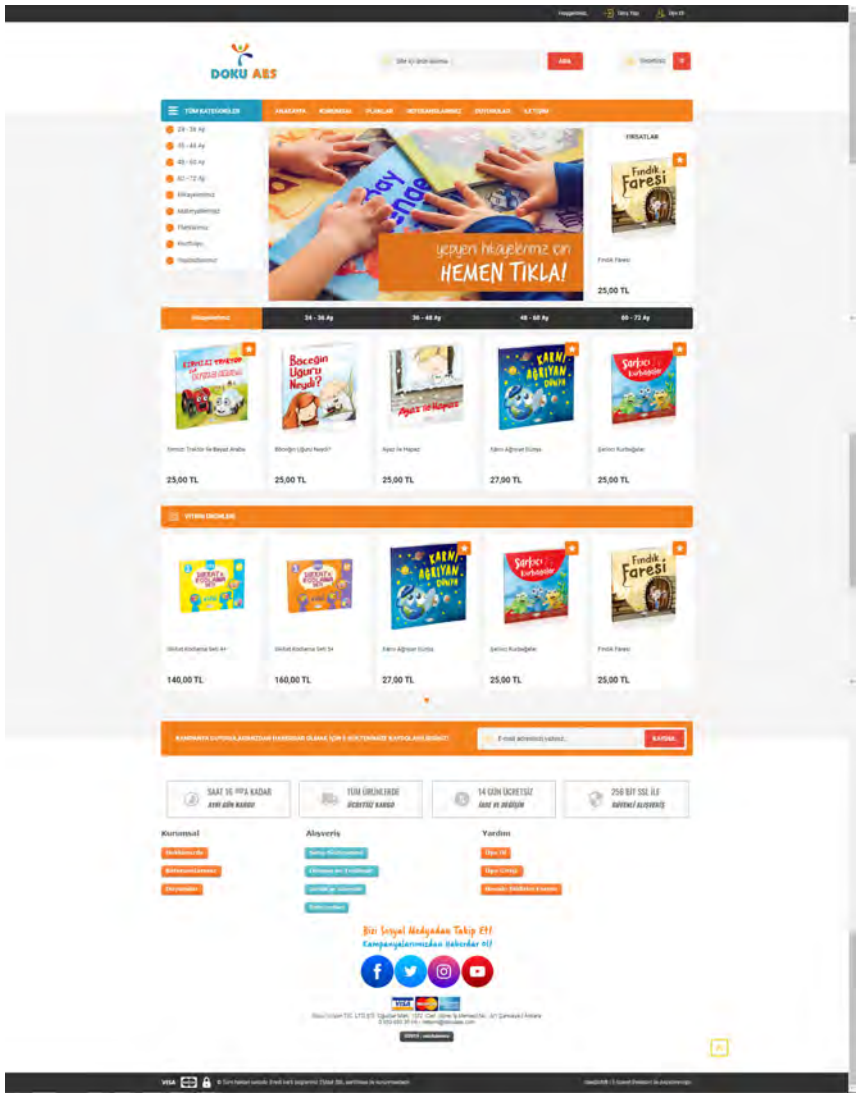
DOKU AES
yepyeni hikayelerimiz için
HEMEN TIKLA!
Fındık Faresi
25,00 TL
Bacağın Uğuru Neydi?
Ayaz ile Hapaz
Karın Ağrıyan Dünya
Şarkıcı Kurbağalar
27,00 TL
140,00 TL
160,00 TL
SAAT 16 :00'A KADAR
TÜM ÜRÜNLERDE
14 GÜN ÜCRETSİZ
256 BIT SSL İLE
Kurumsal
Alışveriş
Yardım
Bizi Sosyal Medyadan Takip Et!
Kampanyalarımızdan Haberdar Ol!

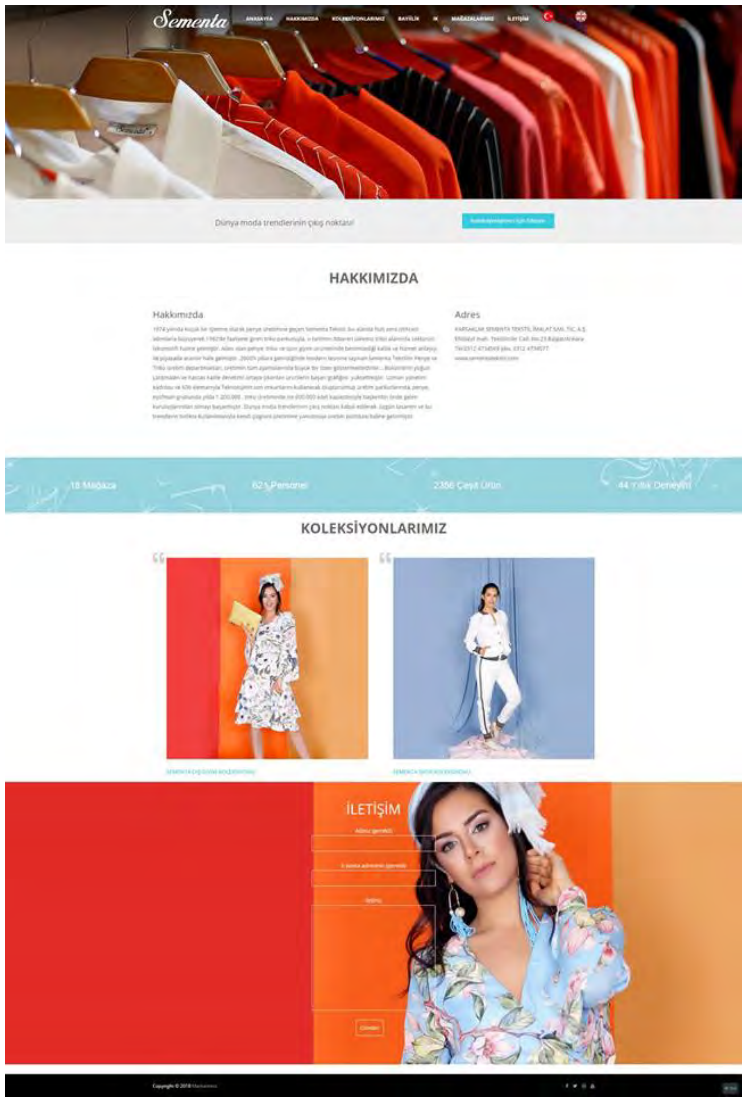
Sementa
Dünya moda trendlerinin çıkış noktası
HAKKIMIZDA
Hakkımızda
Adres
18 Mağaza
62 Personel
2356 Çeşit Ürün
44 Yıllık Deneyim
KOLEKSİYONLARIMIZ
İLETİŞİM

Video

T.C. Sağlık Bakanlığı Kamu Spotu

Winter Fashion'15 (Koton)

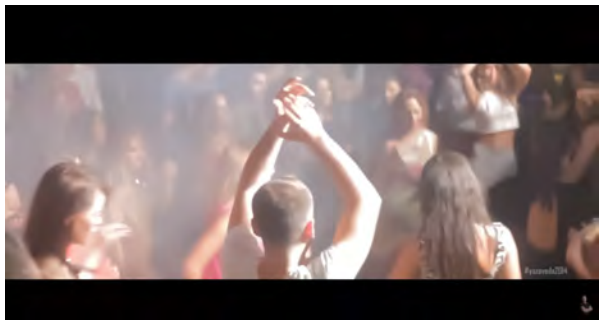

Vamos Yada Veda Partisi 2014

Arcora Garage Academy

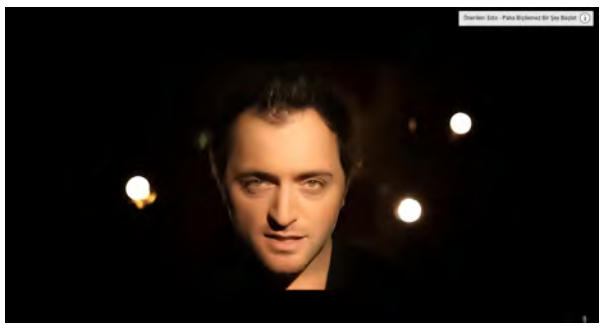

Zakkum - Teslim Ol

Kanser'e Karşı Yalnız Değilsin! - Babam'a...

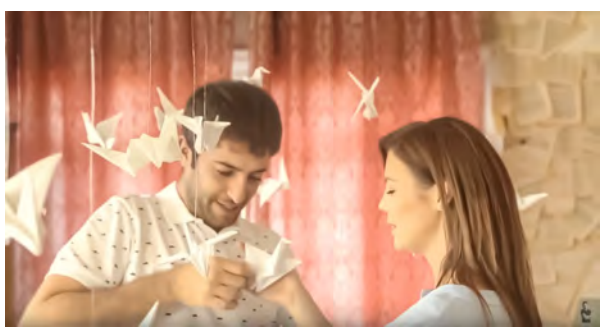

Yunus Emre Saltan - Son Kez

Intecro Tanıtım Filmi

Peony Cake - Christmas Clip

Volkan Yırtıcı - Halil İbrahim Sofrası

Volkan Yırtıcı - Kara Toprak

Matbuu.com - Futbol

Pankart - Son Mektup

Vokalemun - Hangimiz Sevmedik

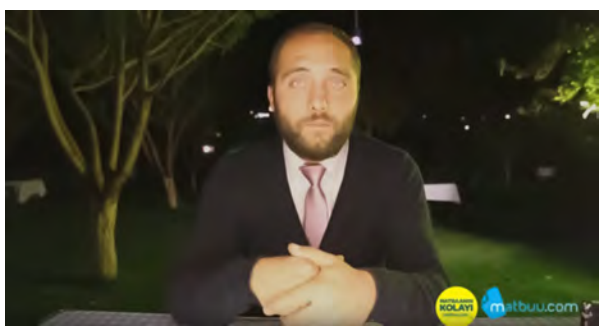

Matbuu.com - Restoran İşletmecisi

Öküz Ankara

Tanerman - Bitmeyen Mücadele feat Xir & No 1

Aziz Sancar Kamu Spotu

Müzik

Utku Demirsoy - **Life Goes On**

Kurumsal Kimlik

Ekip

Zenit

Tuğçe Yalnızgül

Fatih Serhat Bozkır

Fırat Ünal

Hasan Soley

Onur Karakoca

Selcan Özenç

Boğaç Dalkıran

MARKAMERA

2019 mart